

Teren: 2.509 mp
Teren: Intravilan
Categoria de folosinta(mp): Curti Constructii 2509mp
Plan detaliu

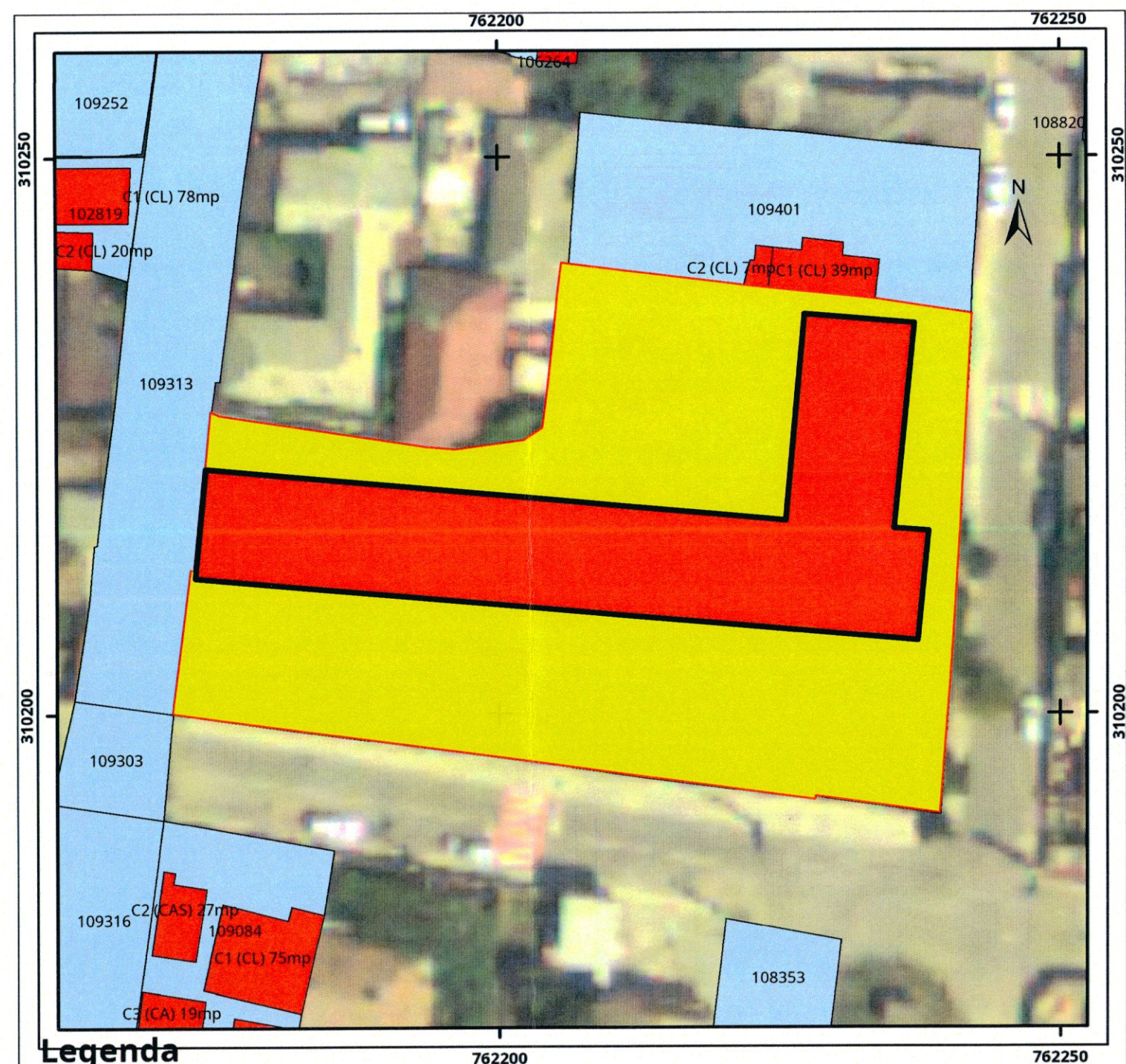

Legenda

- Intravilan
- Legea 17
- Legea 165

- amplasament studiat
- construcții existente pe amplasament

0 5 10 20 metri

Sistem de proiectie Stereo 70

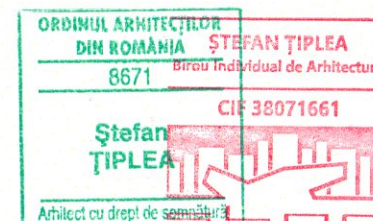

Proiectant de SPECIALITATE:
SPECIALTY DESIGNER:
ȘTEFAN ȚIPLEA
BIROU INDIVIDUAL DE ARHITECTURĂ
C.F. 38071661
Inregistrare OAR Iași
190/10.07.2017

S.C. ASKBA S.R.L.
municipiul Iași, șos. Națională nr. 46A, bl. D5, sc. A, ap. 2
Tel: +40 0754 375 249
C.U.I. 36146776
J22/1327/2016



SC GEOSTRUCT SRL Iași, Șos. Arcu, nr. 71
Cod Unic de Inregistrare: RO 34380761
Nr. Registrul Comerțului: J22/683/2015
Tel: +40 748 141 118
email: office@geostruc.ro



Calitatea	Nume	Semnături	Cerinta	REFERAT NR. / DATA	Nivel de stabilitate la incendiu - P118/99	
Discipline	Name	Signatures	Exigence	REPORT No. / DATE	Fire resistance class	II
Verificator				...	Clasa de importanta - P109-1/2013	II
Expert				...	Categoria de importanta - H.G. 766/1997	C
Expert				...	Importance category	
Denumire proiect	CONSOLIDAREA, MODERNIZAREA ȘI CREȘTEREA EFICIENȚEI ENERGETICE A UNITĂȚII DE ÎNVĂȚĂMÂNT - ȘCOALA GIMNAZIALĂ "MIHAIL SADOVEANU" DIN MUNICIPIUL MEDGIDIA, JUDEȚUL CONSTANȚA				Amplasament	jud. Constanța, mun. Medgidia, str. Siretului, nr. 94 - actualmente nr. 49
Beneficiar	Școala Gimnazială Mihail Sadoveanu / UAT Municipiul Medgidia				Revizia nr.	Proiect nr. 415/2025
Beneficiary					Revision no.	Project no. 87/2025
Specialitatea	Arhitectură	Semnături	Data	zz dd mm	09 aa yy	25
Discipline		Signatures	Date			
Manager proiect	Ing. Niculi Bogdan-Alin		Faza	D.T.O.E.		Titlul planșei
Project manager			Design phase			Drawing title
Șef proiect specialitate	Arh. Țiplea Ștefan					
Project manager						
Relevat / Desenat	Arh. Țiplea Ștefan		Scara	1:500		
Surveyed by / Draw by			Scale			
Relevat / Desenat	Arh. Barbu Mircea-Andrei					
Surveyed by / Draw by						

EXISTENT
PLAN DE ÎNCADRARE ÎN ZONĂ. PLAN
DETALIU